

**ROMÂNIA  
JUDEȚUL SĂLAJ  
COMUNA ALMAȘU  
CONSILIUL LOCAL**

**HOTĂRÂREA NR. 92  
DIN 29.11.2023  
privind reducerea cu 10 % a numărului maxim de posturi alocate Comunei  
Almașu**

**Consiliul Local al Comunei Almașu, Județul Sălaj, întrunit în ședință  
ordinară,**

Având în vedere:

- proiectul de hotărâre;
- referatul de aprobare al primarului;
- raportul compartimentului de contabilitate;
- avizul consultativ al Comisiei pentru dezvoltarea economică și socială, agricultură, amenajarea teritoriului și urbanism;
- art. XVII alin. (8) și art. XXI alin. (1) din Legea nr. 296/2023 privind unele măsuri fiscal-bugetare pentru asigurarea sustenabilității financiare a României pe termen lung;
- art. 129 alin. (2) lit. a) și alin. (3) lit. c) din Ordonanța de Urgență a Guvernului nr. 57/2019 privind Codul administrativ, cu modificările și completările ulterioare.

În temeiul art. 139 alin. (1) din Ordonanța de Urgență a Guvernului nr. 57/2019 privind Codul administrativ, cu modificările și completările ulterioare,

**HOTĂRĂȘTE:**

**Art.1.-** Se reduce cu 10 % numărul maxim de posturi alocate Comunei Almașu, noul număr de posturi fiind de 15.

**Art.2.-** Se aprobă desființarea postului contractual de consilier al primarului.

**Art.3.-** Se transformă Serviciul Public de Gospodărire Comunală în Compartimentul de Gospodărire Comunală.

**Art.4.** – Organigrama și statul de funcții ale Consiliului local al Comunei Almașu și ale aparatului de specialitate al primarului modificate potrivit art. 1- 3 sunt prevăzute în Anexele nr. 1 și nr. 2 care fac parte integrantă din prezenta hotărâre.

**Art.5.-**Hotărârea se comunică la :

- prefectul Județului Sălaj;
- dosarul ședinței de consiliu;
- primar;
- persoana responsabilă cu activitatea de resurse umane;
- site-ul [www.comunaalmasu.ro](http://www.comunaalmasu.ro).



CONTRASEMNEAZĂ,  
SECRETARUL GENERAL AL COMUNEI,  
BĂLAN CLAUDIU-LAURENȚIU

Anexa nr.1 la H.C.L. nr. 92/29.11.2023

## ORGANIGRAMA

### CONSILIUL LOCAL AL COMUNEI ALMASU SI A APARATULUI DE SPECIALITATE AL PRIMARULUI

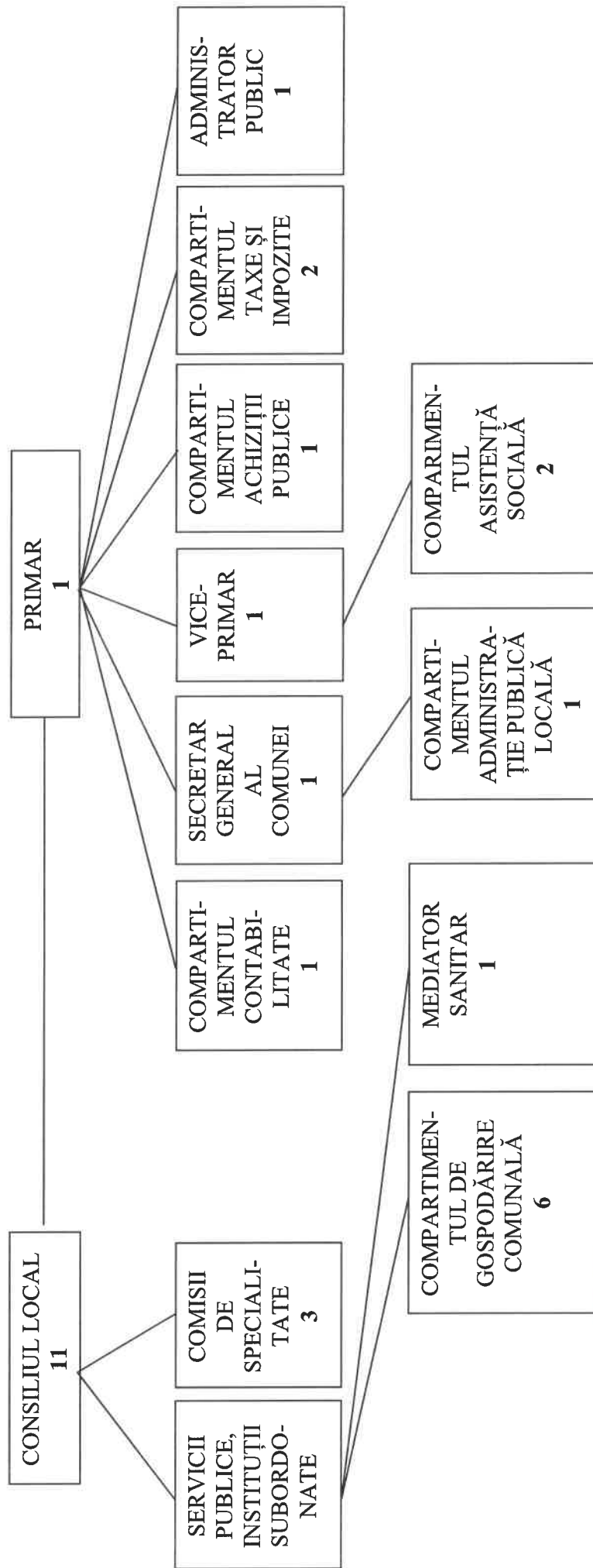

PRESEDINTE DE ȘEDINȚĂ,

BENE/AUREL

CONTRASEMNEAZĂ,  
SECRETARUL GENERAL AL COMUNEI,  
BĂLAN CLAUDIU-LAURENȚIU

**STAT DE FUNCȚII**  
**COMUNA ALMAȘU, JUDEȚUL SĂLAJ**

Nr. Crt.	STRUCTURA	Funcția de demnitate publică	Funcția publică			Clasa	Gradul profesional	Nivelul studiilor	Funcția contractuală		Treapta profesională/grad	Nivelul studiilor	Numele, prenumele, vacanță, temporar vacant, după caz
			înalt funcționar public	de conducere	de execuție				de conducere	de execuție			
1.	DEMNITAR	PRIMAR											GAL-MATE ISTVAN
2.	DEMNITAR	VICEPRIMAR											CORDA GLIGOR
3.	SECRETAR AL U.A.T.			SECRETAR GENERAL AL COMUNEI		I		S					BALAN CLAUDIU-LAURENȚIU
4.	COMPARTIMENTUL DE CONTABILITATE			INSPECTOR	I	ASISTENT	S						UNGUR VONICA-ALINA
5.	COMPARTIMENTUL DE TAXE ȘI IMPOZITE			INSPECTOR	I	PRINCIPAL	S						NIMĂT NICOLETA-COSMINA
6.	COMPARTIMENTUL DE ACHIZIȚII PUBLICE			CONSILIER	I	ASISTENT	S						MITREA FLORIN IOAN
7.	COMPARTIMENTUL DE TAXE ȘI IMPOZITE			REFERENT	III	ASISTENT	M						POP GINA-LUCIA
8.	COMPARTIMENTUL DE ADMINISTRAȚIE PUBLICĂ LOCALĂ (REGISTRUL AGRICOL)			REFERENT	III	ASISTENT	M						MĂHALEAN LILIANA-VIORICA
9.*	COMPARTIMENTUL DE ASISTENȚĂ SOCIALĂ			REFERENT	III	SUPERIOR	M						MARIAN CARMEN-DANA
10.	ADMINISTRATOR PUBLIC								ADMINISTRATOR PUBLIC			S	GAL-JANKO CSABA-SZABOLCS
11.	COMPARTIMENTUL DE GOSPODĂRIRE COMUNALĂ								POMPIER	II	II	M	IGNAT CRISTIAN
12.	COMPARTIMENTUL DE GOSPODĂRIRE COMUNALĂ								GUARD	II	II	M	AMBRUS IBOLYA
13.	COMPARTIMENTUL DE GOSPODĂRIRE COMUNALĂ								MUNCITOR CALIFICAT	IV	IV	G;M	ȚĂP COSMIN-NICUȘOR
14.	COMPARTIMENTUL DE GOSPODĂRIRE								MUNCITOR CALIFICAT	III	III	SC. PROF	IGNAT FLORIN

